

症例：68歳, 女性, 2型糖尿病

現 症：やせ型糖尿病、インスリン分泌低下あり、インスリン頻回療法を実施しているが血糖変動が激しく、しばしば低血糖あり、コントロール不良。

身長145.0cm、体重43.7kg、BMI=20.8

合併疾患：高血圧症、脂質異常症、慢性心房細動

嗜好歴：喫煙（一）、飲酒（一）

処方：①ヒューマログ注 朝4、昼4.5、夕4.5単位

②トレシーバ注 朝9単位

③ニューロタン錠 50mg

④クレストール錠 5mg

※リブレセンサー使用

2019/9/2

Alb (g/dL)	4.3
AST (U/L)	37
ALT (U/L)	29
eGFR (ml/min/1.73m ²)	95.3
血糖 (mg/dL)	347
HbA1c (%)	8.4
尿蛋白	+

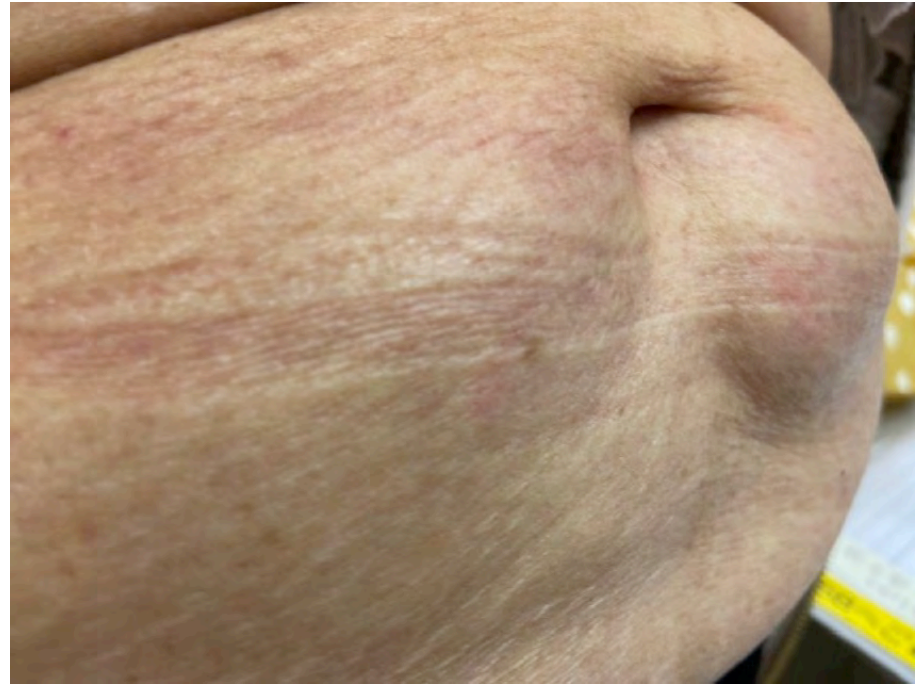

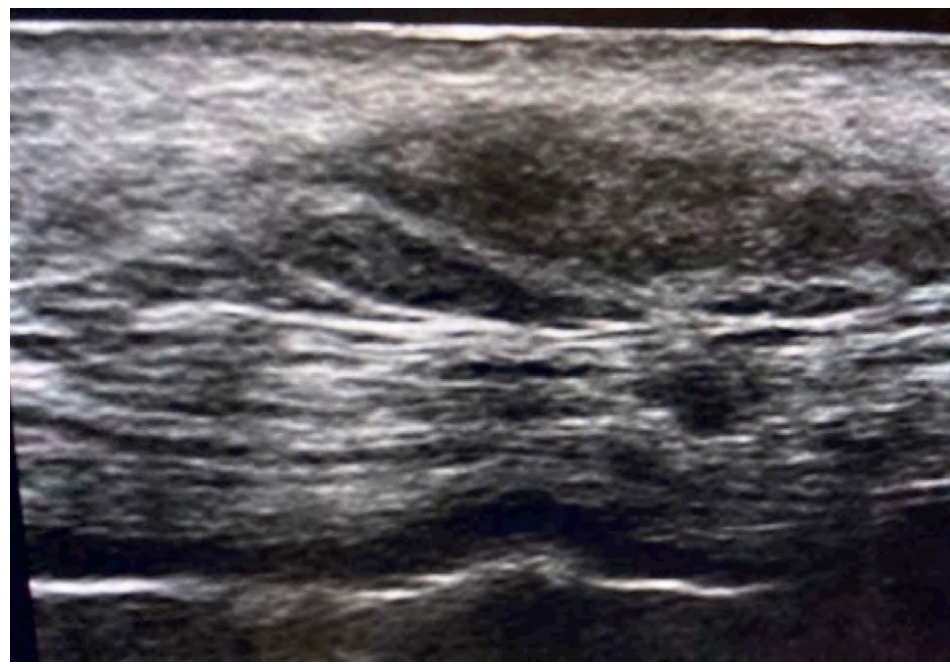
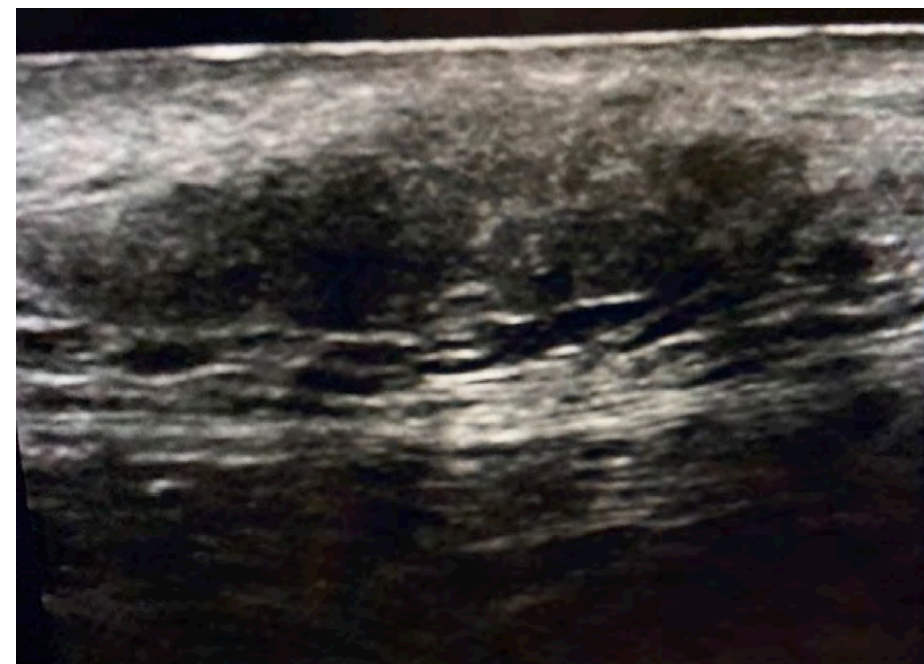

注射部位について指導

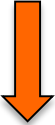

HbA1c

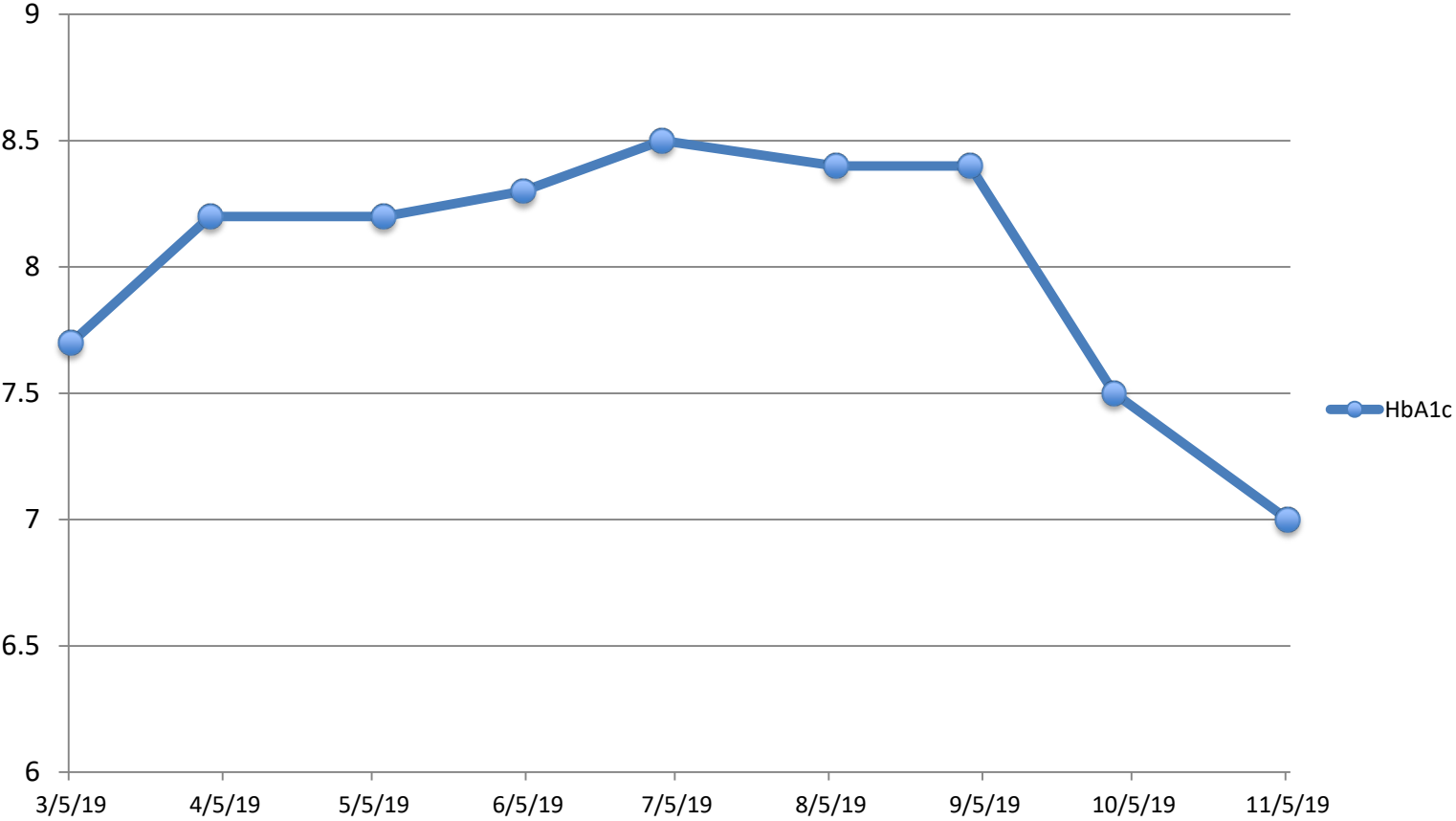

2019/6/5-7/2

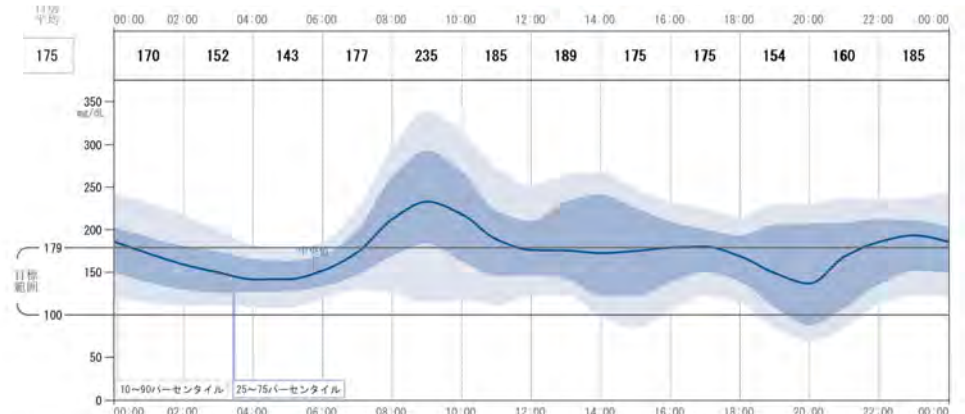

2019/8/6-9/2

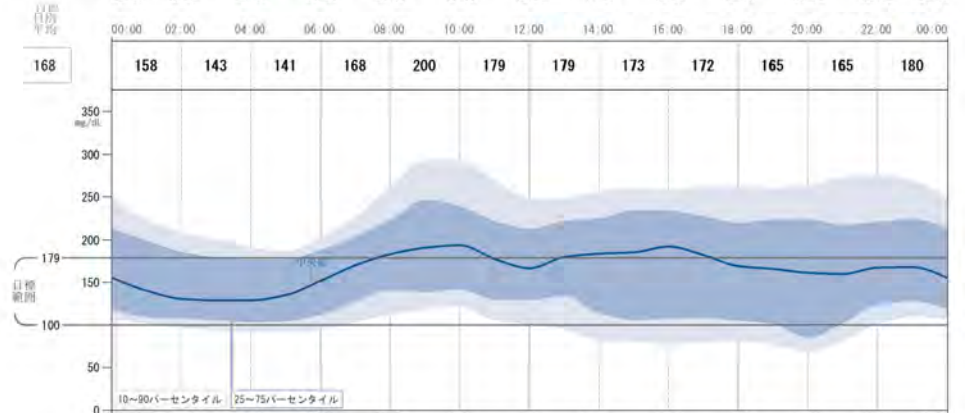

2019/10/1-11/5

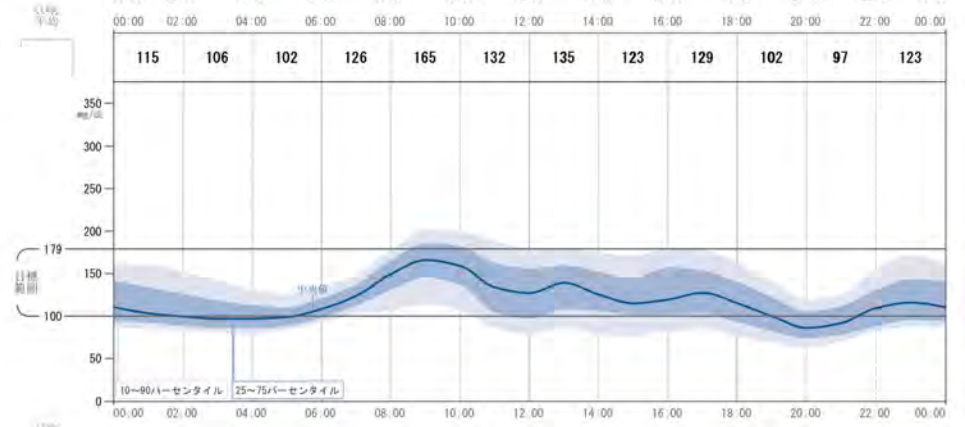

注射部位について指導

